

A (mm)	C	D	douille
	25 x 35	M8x65	25
1500	2	1	4
1800	3	1	6
2100	3	1	6
2400	3	1	6
2700	3	2	6
3000	4	2	8
3300	4	2	8
3600	4	2	8
3900	4	3	8
4200	5	3	10
4500	5	3	10
4800	5	3	10
5100	5	4	10
5400	6	4	12
5700	6	4	12
6000	6	4	12
6300	6	5	12
6600	7	5	14
6900	7	5	14
7200	7	5	14
7500	7	6	14
7800	8	6	16
8100	8	6	16
8400	8	6	16
8700	8	7	16
9000	9	7	18
9300	9	7	18
9600	9	7	18
9900	9	8	18
10200	10	8	20
10500	10	8	20
10800	10	8	20
11100	10	9	20
11400	11	9	22
11700	11	9	22
12000	11	9	22
12300	11	10	22
12600	12	10	24
12900	12	10	24
13200	12	10	24
13500	12	11	24

ECHELLE 2 MONTANTS (3 sur demande)

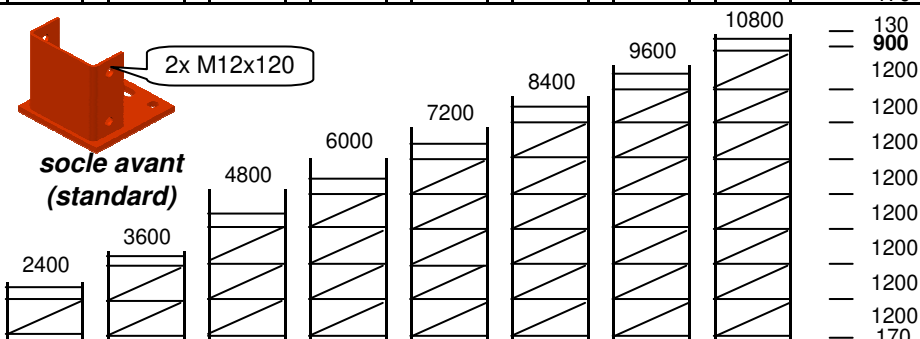
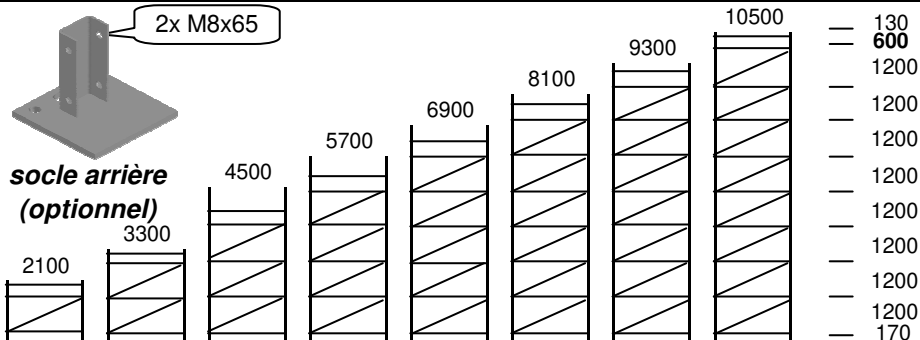
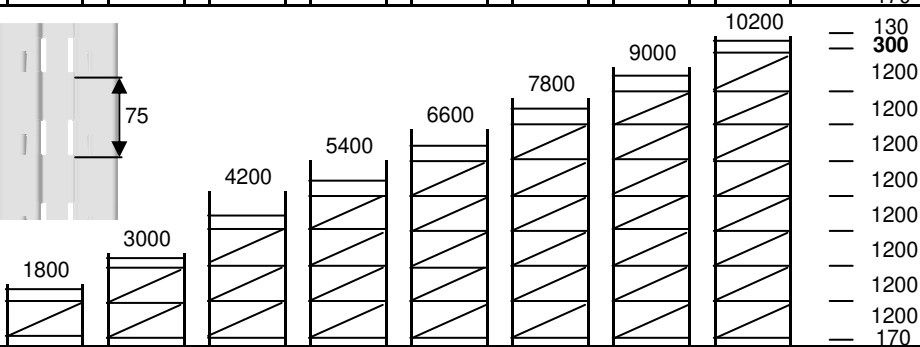
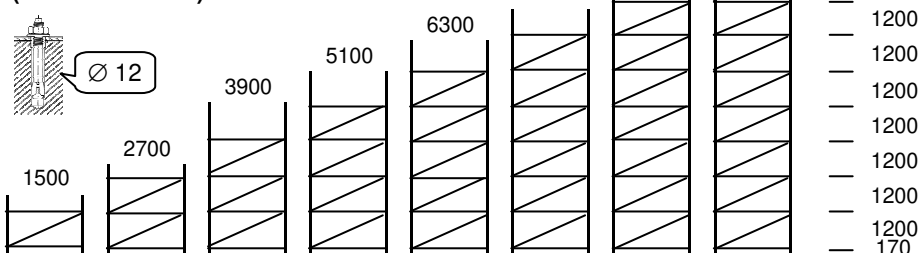

B (mm)	C*	D*
600	493	1323
800	693	1407
900	793	1457
1000	893	1513
1050	943	1542
1100	993	1573
1200	1093	1637

* longueur hors-tout

(a/a = - 40 mm)

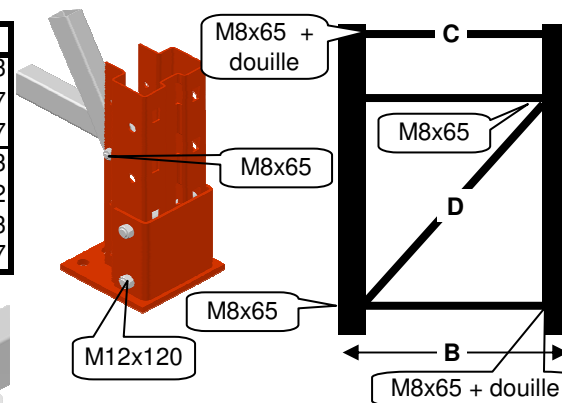
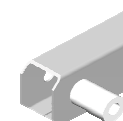

Avant l'assemblage vérifiez le croisillonement selon la hauteur de l'échelle.

N'effectuez le serrage de la boulonnerie qu'après avoir effectué l'assemblage complet de l'échelle !

1. Attention au sens du montant : montant non réversible !
2. Fixez chaque platine à son montant avec 2 boulons M8x65 (socle arrière) ou 2 boulons M12x120 (socle avant).
3. Fixez une extrémité de la traverse basse dans le 3ième trou avec 1 boulon M8x65 + 1 douille.
4. Assemblez ensemble la 2ième extrémité de la traverse basse et une extrémité de la 1ère diagonale avec 1 boulon M8x65 dans le 3ième trou du bas.
5. Assemblez ensemble la 2ième extrémité de la diagonale avec la 1ère extrémité de la traverse suivante avec 1 boulon M8x65. Idem pour le croisillonement suivant.
6. Assemblez la 2ième extrémité de la dernière ou avant dernière traverse avec 1 boulon M8x65 + 1 douille.
7. S'il y a encore une traverse supplémentaire montez celle-la avec 1 boulon M8x65 + 1 douille de chaque côté.
8. Serrez bien toute la boulonnerie.
9. Vous pouvez éventuellement (option !) ancrer l'échelle au sol avec des ancrages Ø 12 mm. (1 ancrage par montant)



**Respectez scrupuleusement les plans & notices de montage fournis. Respectez la verticalité de l'installation (<1/400 e).
Alignez parfaitement et posez les longerons y compris les 2 goupilles de sécurité prévues.**

Si la hauteur d'échelle déroge de la hauteur standard il est possible que la dernière diagonale ne puisse pas être montée.

Les 130 mm restent inchangés dans ce cas.